



SUB: ENGLISH

Duration: 1 and half hr.

(50 Marks)

(Reading for Comprehension, Language Study, Vocabulary Summary and Mind Mapping)

Q 1 (A) Read the given extract and complete the activities given below:

(12 marks)

I should like to "feature" in this connection my friend, the polite conductor. By this discriminating title I do not intend to suggest a rebuke to conductors generally. On the contrary, I am disposed to think that there are few classes of men who come through the ordeal of a very trying calling better than bus conductors do. Here and there you will meet an unpleasant specimen who regards the passengers as his natural enemies- as creatures whose chief purpose on the bus is to cheat him, and who can only be kept reasonably honest by a loud voice and an aggressive manner. But this type is rare - rarer than it used to be. I fancy the public owes much to the Underground Railway Company, which also runs the buses, for insisting on a certain standard of civility in its servants and taking care that standard is observed. In doing this it not only makes things pleasant for travelling public, but performs an important social service.

It is not, therefore, with any feeling of unfriendliness to conductors as a class that I pay a tribute to a particular member of that class. I first became conscious of the existence one day when I jumped on to a bus and found that I had left home without any money in my pocket. Everyone has had the experience and knows the feeling,

The mixed feeling, which the discovery arouses. You are annoyed because you look like a fool at the best and like a knave at the worst. You would not at all be surprised if the conductor eyed you coldly as much as to say, "Yes, I know that stale old trick. Now then, off you get." And even if the conductor is a good fellow and lets you down easily you are faced with the necessity of going back, and the inconvenience, perhaps, of missing your train or your engagement.

Having searched my pockets in vain for stray coppers, and having found I was utterly penniless, I told the conductor with as honest a face as I could assume that I couldn't pay the fare, and must go back for money. "Oh you needn't get off: that's all right," said he. "All right," said I, "but I haven't a copper on me." "OH, I'll book you through," he replied. "Where d'ye want to go?" and he handled his bundle of tickets with the air of a man who was prepared to give me a ticket for anywhere from the Bank to Hong Kong.

A 1. State whether the following statements are True or False

(2 marks)

- (1) Bitter problems in day to-day life can be solved by sweet words.
- (2) The narrator feels that the public does not owe much to the Underground Railway Company.
- (3) Sometimes we get angry because you look like a fool at the best and like a dishonest person at the worst.

2

(4) The narrator searched his pockets thoroughly and finally found a few pennies to buy the tickets.

A II. Describe the situation that made the writer "feature" the polite conductor.

(2 marks)

A. III Complete the following:

(2 marks)

1. Some bus conductors use a loud voice and aggressive manner because.....

2. According to the conductor, the stale old trick is

A. IV .Good manners and etiquette are required in our daily life.. Do you agree with this statement? Express your views in a few sentences.

(2 marks)

A V. Language Study:

(2 marks)

i. I pay tribute to a particular member of that class. (Rewrite the sentence beginning with "A tribute.....")

ii. I couldn't pay the fare. (Use "be able to" and Rewrite the sentence)

iA. VI. Give meanings for the following:

(2 marks)

(a) ordeal..... (b) coppers.....

Give the antonyms of the following:

(a) assume.....(b) rare.....

Q I (B) Non Textual Grammar :

(3 marks)

Do as Directed:

A.(1) The accused ran away _____ prison along _____ three of his accomplices.(Fill in the blanks using suitable Prepositions)

(2) The animal was so scared that it did not come out of the cavern. (Use "too" and rewrite the sentence)

(3) It would be a good idea to participate in the "Best Plant Contest." (Make it interrogative and rewrite)

(B) Spot the error/s in the following sentence and rewrite it:

(1 mark)

1. We should not used plastic bags as they are none-biodegradable.

Q.II (A) UNSEEN Passage :

(12 marks)

Read the following passage and do the activities given below:

Some people can just never wake up early. They munch their breakfast on the way to work. They have excuses ready when they reach office late. They miss trains on a regular basis. They have never seen a sunrise or met the milkman.

Until a loved one turned over a new leaf recently, she was one such late riser. Try as she might, she couldn't help pressing the snooze button a hundred times before she finally got up. She felt terrible about this tendency but there was nothing she could do about it. Come morning she would just not be able to shrug off the desire to sleep a while more. Only when divine intervention answered her prayers recently was she able to join the early birds' club. Another relative has no plans of joining this league though. She is rather unabashed of waking up past noon on a daily basis. To be fair, her husband is a media personality who typically arrives home from work past midnight. That does indeed give them sufficient justification to stay longer in slumberland each morning. This practice does lead to certain oddities though. He goes for his "morning" walk at 1 p.m....heatwaves and appalled onlookers notwithstanding. They once returned from a night out only to meet the neighbour's son who was off on an early morning jog! Early risers clearly have the edge in life. By the time most of us wake up, they've been through their morning rituals, enjoyed their walk, had their tea and read the daily news. They're also to have likely made long distance calls before dawn to those similarly inclined. Thus, by the time the sun warms up they're likely to have discussed all varieties of men, matters and affairs with a dozen people.

A. 1. Complete the following sentence choosing TWO correct alternatives :

(2 marks)

He goes for a morning walk at 1 p.m because.....

- He arrives from work past midnight.
- He has to stay in bed for a longer time till late morning.
- He has a special plan for early morning.
- He does not like to join the early birds' club.

A. 2, Early risers have the edge of life because:

(2 marks)

1(_____

2) -----

A 3. State any TWO (2) things that you can do to join the early birds' club.

(2 marks)

A 3. Wite any Two effects of rising late;

(2 marks)

1) -----

2) -----

A 5. LANGUAGE STUDY : (Do as Directed)

(2 marks)

(1) She felt terrible about this tendency but there was nothing she could do about it. (Rewrite the sentence using 'although')

(2) They have never seen a sunrise or met the milkman. (Rewrite the sentence using neither.....nor)

A. 6 Match the words in column "A" with their meanings in column "B": (2 marks)

A	B
a. justification	(1) dismiss
b. oddities	(2) sleep
c. slumber	(3) strange things
d. shrug off	(4) clarification

Q II (B) Summary Writing : (3 marks)

Write a summary of the above extract in about (50 words) ONLY with the help of the following points. Suggest a suitable title.

Late riser.....problems.....early risers....at an advantage

Q II (C) MIND MAPPING : (3 marks)

Develop a Mind Mapping "Frame/Design" to show the 'Benefits of Games and Sports.' You can take the help of the following points in order to develop each of them into further branches:

Development in Physique.....Self Learning Process...Communicative skills...Social Awareness and Responsibility.

Q. III POETRY (8 marks)

Read the given extract and complete the activities given below:-

Afoot and light-hearted I take to the open road,

Healthy, free, the world before me.

The long brown path before me leading wherever I choose.

Henceforth I ask not good-fortune, I myself am good fortune.

Henceforth I whimper no more, postpone no more, need nothing,

Done with indoor complaints, libraries, querulous criticisms,

Strong and content I travel the open road,

The earth that is sufficient, I do not want the constellations any nearer,

I know they are very well where they are,

I know they suffice for those who belong to them.

(Still here I carry my old delicious burdens,

I carry them, men and women, I carry them with me wherever I go,

I swear it is impossible for me to get rid of them,

I am fill'd with them and I will fill them in return)

A 1. Pick out TWO lines from the poem to show that the poet Walt Whitman is prepared to enjoy every moment of his journey. (2 marks)

A 2. Name and explain the figure of speech in the following line: (2 marks)

"Still here I carry my old delicious burdens"

A 3. Write down the traits that the poet exhibits through the following lines: (2 marks)

a. Henceforth I whimper no more, postpone no more, need nothing.-----

b. Henceforth I ask for no good fortune. I myself am good fortune.-----

A. 4 We all love to go on a holiday. List a few essentials that you would like to carry this post pandemic period for your holiday.. (2 marks)

Q. IV WRITING SKILL: (4 marks)

Attempt any ONE of the following:

EXPANSION OF AN IDEA :

Expand the idea inherent in the following proverb: (about 100 to 150 words ONLY)

'Practice makes a man perfect'

You can take help of the following points.

Para 1. Introduction...meaning of the proverb

Para 2. Middle.....Evaluation of ideas.

Para 3. Convincing conclusion with a quotation

OR

INTERVIEW QUESTIONS;

Imagine that you are going to interview a famous Actor/Actress from Bollywood. Frame EIGHT Questions ONLY that you would like to ask him/her. You can take help of the following points.

Interest.. inspiration...struggles/hurdles.... Family support.... Recent achievements... Goals..
Message to youngsters.

Q V. HISTORY OF NOVEL; (4 marks)

A. State whether the following statements are True or False : (2 marks)

- The Novel as a literary genre has a history of about two thousand years.
- After 1840, the Novel originated as the literary form in England.
- 'Rajmohan's wife,' by Bankim Chandra Chatopadhyaya serialized in 'The Indian Field' was the first Novel in English literature written by an Indian.
- There are five essentials of novel/novella .

B Match the following:

(2 marks)

A	B
1. Picaresque Novel	a) story that bears More than one Level of meaning
2. Epistolary Novel	b) set in a period Earlier than that of 'The writing
3. Allegorical Novel	© writer presents the narrative through a series of letters.
4. Historical Novel	(d) connected with The growth of The Protagonist's Mind. (e) narrates the adventures of the Protagonist.

Terminial Examination

Timing = 90 mint

Sub:- Booking keeping and Accountancy

Marks =(50)

Q.1 Answer the following as directed.

(A) Do you agree / disagree with the following statement

(04)

- 01) Partnership is an association of two or more persons
- 02) Income and Expenditure Account is a real account
- 03) When the goodwill is written off goodwill account is debited
- 04) Gain ratio means old ratio minnus new ratio

(B) Answer in one sentence only.

(04)

- 01) To whom you distribute General reserve on death of a partner
- 02) What is Partnership Deed ?
- 03) What is Subscription ?
- 04) What is Sacrifice ratio ?

(C) Select the most appropriate Alternative given below and rewrite the sentences

(04)

- 01) When goodwill is withdrawn by the partner account is credited.
 a) Revaluation b) Cash/book c) Current d) Profit and loss Adjustment
- 02) The balance of the capital account of retired partner is transferred to his Account , if it is
 a) Loan b) Personal c) Current d) Saving
- 03) To find our net profit or net loss of the bussiness Account is prepared
 a) Trading b) Capital c) Current d) Profit and loss
- 04) A..... is and Intangible Asset.
 a) Goodwill b) Stock c) Cash d) Furniture

(D)

Give one word/Term or phrase which cand Substitues each of the following statements .

(04)

- 01) Debit Balance of trading account
- 02) Donation recieved for a specifice purpose
- 03) The Account which shows a Changes in the value of Assets
- 04) Old Ration less in New Ratio

Q.2 From the following trial balance M/s Patil and Desai, you are required to prepare a trading and

(12)

Trial Balance as on 31st March 2021

Debit Balance	Amount	Credit Balance	Amount
Machinery	1,40,000	<u>Capitals Accounts</u>	
Furniture	80,000	Patil	2,00,000
Coal, Gas , And Water	4,300	Desai	1,50,000
Land and Building	1,20,000	Sales	3,30,000
Purchases	2,32,000	Sundry Creditor	1,05,000
Postage and Telegram	2,200	Bank Loan Account	40,000
Export duty	15,500		
Wages /Salary	31,000		
Rent and Taxes	7,200		
cash in hand	58,000		
Freights	6,200		
Prepaid Rent	3,600		
Sundry Debtor	76,000		
Salaries	4,200		
Opening Stock	39,000		
Discount	5,800		
	8,25,000		8,25,000

Adjustment

- 1 Closing Stock in hand was valued at Rs 61,000/-
- 2 Goods distributed as free samples were Rs 3,000/-
- 3 Outstanding salaries Rs 900/-
- 4 Provide reserve for doubtful debts at 5% on sundry debtors
- 6 Depreciate machinery 5% pa

Q.3 Following is the receipt and payment accounts and additional information of Jeevan hospital, (12)

Receipt and payment Account

Dr		For the Year ended on 31th March 2016		Cr	
Reciept		Amount	Payment		Amount
To balance b/d		12,000	By medicines		20,000
To Subscription			By Honorarium to doctors		1,50,000
2014-2015	15000		By ambulance maintenance		88,000
2015-2016	190000		By Hospital Equipmtent Purchase		60,000
2016-2017	30000	2,35,000	By Furniture Purchase		50,000
To Donation for Buiding fund		1,10,000	By Fixed Deposit		2,00,000
To life Membership Fees		50,000	By Balance C/d		1,39,000
To Hospitals Reciepts (Revenue)		3,00,000			
		7,07,000			7,07,000

Additional information.

- 1 Outstanding subscription for 2015-2016 is Rs 10,000/-
- 2 Hospital equipment and furniture were purchased on 01-10-2015 and both the asset were to be depreciated @20% p.a.
- 3 Life membership fees are to be capitalised.
- 4 Staff Salary for Current years is outstanding Rs 15,000/-
- 5 On 01-04-2015 the hospital had following assets and Liabilities

Land	Rs 500000/-	Ambulance	Rs 20500/-
Investment	Rs 100000/-	Bank loan	Rs 40000/-
- 6 Capital fund as on 01-04-2015 was Rs 4,32,000/-

Q4 Darshan and Amar were Partner Sharing Profit and Losses in the proportion of 2:1 their Balance sheet is as follow. (10)

Balance sheet as on 31st March 2016

Liabilities	Amount	Amount	Asset	Amount	Amount
Capital A/c			Building		1,00,000
Darshan	96,000		Furniture		20,000
Amar	64,000	1,60,000	Equipment		10,000
General Reserve		18,000	Debtors	63000	
Profit & loss A/c		6,000	Less: R.D.D	3000	60,000
Creditor		80,000	Stock		84,000
Pawan's Loan A/c		26,000	Cash		16,000
		2,90,000			2,90,000

On 1st April 2016 Ranjit is Admitted in the Partnership on the Following terms

- 1 Ranjit Should bring in cash Rs 48000/- as Capital for 1/5 th share in future Profits.
- 2 Goodwill was raised in the book of the firm for Rs 18000/-
- 3 Building is Revalued at Rs 112000/- and the Value of Stock to be reduced by Rs 6000/-
- 4 Reserved for Doubtful debt be maintained at Rs 1800/-
- 6 Pawan's Loan is to be repaid

Prepare:-

- 1 Revaluation A/c
- 2 Capital A/c
- 3 Balance Sheet of the new Firm

SUB :- ECONOMICS
SYJC TERMINAL EXAM 2022-23

Note:

1. All questions are compulsory
2. Draw neat tables/diagrams wherever necessary
3. Figures to the right indicate full marks
4. Write answers to all main questions on new page

Marks – 50
Duration - 1 hr 30 min

Q1A] Give Economic Term

05

1. Determination of the prices of goods and services as well as factors of production.
2. The urgency to satisfy want immediately.
3. Product of Price and Quantity Demanded.
4. Outcome of the process of production.
5. A market in which a firm and industry are same.

Q1B] Find the odd word out:

05

1. Market structure on basis of place
Local, National, Oligopoly, International.
2. Factor of production
Land, Labour, Profit, Capital.
3. Substitute good
Coca-Cola, Pepsi, Thumbs Up, Miranda.
4. Form Utility
Wooden chair, Table, Oil, Table.
5. Antique goods
M F Hussain painting, Old coins, Kitchen knife, Sword of Shivaji

Q2A] Identify and explain the concept from the given illustration (any 2)

04

1. Tom supplied less paper to the market due to technical glitches in the paper making factory.
2. Kerry started selling coconut water in summer.
3. Roger bought 1 kg of Tea powder instead of expensive coffee powder.
4. Policy Bazaar hired Akshay Kumar for its promotion.
5. After increase in the salary, Tom Cruise bought a new cycle.

Q2B] Distinguish between (any-2)

04

1. Desire and Demand
2. Total Utility and Marginal Utility
3. Decrease in supply and increase in supply

Q3] Answer the following question (any-2)

08

1. Explain any four features of micro economics.
2. Explain any four determinants of demand.
3. Explain any four features of Oligopoly.

Q4] State with reasons whether you Agree or Disagree with the following statement (any 2)

08

1. Supply Curve always slopes upward.
2. Perfect competition sellers are Price Takers.
3. In reality Elasticity of Demand is not useful.

Q5] Study the table, figure and passage and answer the questions given below (any 2)

08

1. Calculate Marginal Cost (MC) at each level of output of the following data

04

OUTPUT	TOTAL COST (TC in rupees)	MARGINAL COST (MC in rupees)
1	80	00
2	180	?
3	260	?
4	340	?
5	380	?

2. Study the following diagram and answer the question

04

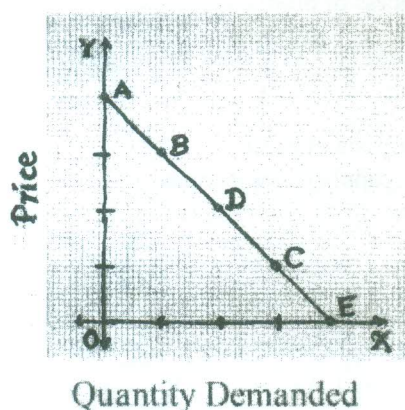

- Name Elasticity of demand at point D?
 - Name Elasticity of demand at point B?
 - Name Elasticity of demand at point A?
 - Give the formula to measure elasticity of demand by Point method
3. Study the following Passage and answer the question

Two English Economists, J. R. Hicks and R. G. D. Allen were the main exponents of 'Indifference Method'. It was evolved to supersede cardinal utility analysis given by Prof. Alfred Marshall. Indifference curve analysis adopts the concept of ordinal utility. An indifference curve is the locus of points indicating particular combinations of two goods from which the consumer derives the same level of satisfaction. As a result, he is indifferent to the particular combination that he consumes.

- Who were the exponents of indifference method?
- Which concept does indifference curve adopt?
- What does indifference curve explain?

01

01

02

Q6] Answer any One of the following questions

08

- Explain the Law of Demand.
- Explain the meaning of Monopolistic Competition and its features.

OC

ORGANISATION OF COMMERCE AND MANAGEMENT (O.C.M)

DURATION : ONE AND HALF HOURS

MARKS: 50

NOTE :

1. ALL QUESTIONS ARE COMPULSORY
2. FIGURES TO THE RIGHT INDICATE FULL MARKS TO THE QUESTIONS
3. ANSWERS TO EVERY MAJOR QUESTION SHOULD BEGIN ON A NEW PAGE

Q.1. (A) SELECT THE CORRECT OPTION AND REWRITE THE SENTENCES: (5)

1. Taylor recommended total foremen to control the various aspects of production.
(a) Eight (b) three (c) two
2. Policy covers all types of risks of a vessel, while it is anchored at the port for a particular period of time.
(a) Port risk (b) Voyage (c) Floating
3. creates time utility.
(a) Warehouse (b) Communication (c) Transport
4. The word entrepreneur is derived from the word 'entreprendre'.
5. The arranges the work in such a way that minimum conflicts are raised.
(Co-ordinating (b) Organizing (c) Controlling

(B) MATCH THE PAIRS : (5)

GROUP 'A'

GROUP 'B'

- | | |
|--------------------------|------------------------------------|
| (A) Department of Posts | 1) Father of Modern Management |
| (B) F.W. Taylor | 2) Tangible in Nature |
| (C) Comprehensive Policy | 3) Covers many risks |
| (D) Gap filling Function | 4) Intangible in Nature |
| (E) Business Service | 5) 1,45,695 Post Offices |
| | 6) Entrepreneur |
| | 7) Father of Scientific Management |
| | 8) Entrepreneurship |
| | 9) 1,54,965 Post offices |
| | 10) Covers only one risk |

(C) STATE WHETHER THE FOLLOWING STATEMENTS ARE 'TRUE' OR 'FALSE': (4)

1. Every function of management is not based on planning.
2. The current account is opened by salaried persons.
3. A Successful businessman takes calculated risks.
4. Principles of Management are universal in nature.

Q2. EXPLAIN THE FOLLOWING TERMS / CONCEPTS:

(6)

(ANY THREE):

1. Planning
2. Agro-tourism
3. Time study
4. Communication
5. Intrapreneur
6. Start-ups

Q3. DISTINGUISH BETWEEN (ANY THREE):

(12)

1. Life Insurance and Fire Insurance
2. Organising and Directing
3. Commercial Bank and Central Bank
4. Road Transport and Rail Transport

Q4. ANSWER IN BRIEF (ANY TWO):

(10)

1. State the characteristics of an Entrepreneur.
2. Explain the types of warehouses.
3. Explain the secondary functions of Banks.

Q5. ANSWER THE FOLLOWING (ANY ONE):

(8)

What is Insurance? Explain the principles of Insurance.

OR

Explain any eight Principles of Henry Fayol in detail.

'ALL THE BEST'

Marks : 50

SUB: S.P

Duration : 1 ½ hrs.

Q 1 (A) Select the correct answer from the options given below and rewrite the statement :--- (5)

- 1) Accumulated dividend is paid to _____ preference shares.
(redeemable, cumulative, convertible)
- 2) Company can accept deposits from public, minimum for _____ months.
(six, nine, twelve)
- 3) Finance is the management of _____ affairs of the company.
(monetary marketing, production)
- 4) Under _____ method, issue price of shares is based on bidding.
(Book Building, Fixed Price, Bonus Issue)
- 5) Debenture certificate must be issued within _____ of allotment of debentures.
(3 months, 6 months, 60 days)

Q 1 (B) Write a word or a term or a phrase which can substitute each of the following statements :--(5)

- 1) Account to be created for redemption of debentures.
- 2) Document issued by a company to invite its members to subscribe for its Deposits.
- 3) Penal action taken by company on non-payment of calls.
- 4) The value of share which is determined by demand and supply forces in the share market.
- 5) The boom and recession cycle in the economy.

Q 1 (C) Find the odd one :---

(4)

- 1) Fixed Capital, Capital Structure, Working Capital.
- 2) Trade Credit, Overdraft, Cash Credit.
- 3) Floor Price, Cap price, Cut-off price, Face Value.
- 4) Debenture trustees, Trust Deed, Shareholders

Q 2) Explain the following terms/concepts :---(Any Four)

(8)

- 1) Secured Deposit (2) Debenture trustee (3) Employees Stock Option Scheme
- (4) Ploughing back of profit (5) Fixed Capital

Q 3) Answer in brief :--- (Any Three)

(12)

- 1) What is an equity share? Explain its features?
- 2) State any four factors affecting working capital requirement?
- 3) Explain in detail transfer of shares?
- 4) State any four terms and conditions regarding acceptance of Deposit?

Q 4) Justify the following statements :---(Any Two)

(8)

- 1) All companies cannot accept deposits from public.
- 2) A member of a Public company can transfer shares.
- 3) Bond holder is creditor of the company.

Q 5) Answer the following : --- (Any One)

(8)

- 1) Define Allotment? Explain the procedure of allotment of shares?
- 2) Define Debenture? Explain the different types of debentures?

BEST OF LUCK

SYJC Terminal Exam

Subject: Maths

Time: 2 hrs

Page-1

Total Marks: 50

Instructions:

1. Use of Calculator is not allowed.

2. All Questions are compulsory.

Q.1.A) Select and write the most appropriate answers from the given alternatives (1 mark each) (5)

(i) If $y = [5x^3 - 4x^2 - 8x]^9$ then $\frac{dy}{dx} =$

(a) $9[5x^3 - 4x^2 - 8x]^8 (15x^2 - 8x - 8)$

(b) $9[5x^3 - 4x^2 - 8x]^9 (15x^2 - 8x - 8)$

(c) $9[5x^3 - 4x^2 - 8x]^8 (5x^2 - 8x - 8)$

(d) $9[5x^3 - 4x^2 - 8x]^9 (5x^2 - 8x - 8)$

(ii) $x = \frac{e^t + e^{-t}}{2}$ $y = \frac{e^t - e^{-t}}{2}$ then $\frac{dy}{dx} =$

(a) $-\frac{y}{x}$ (b) $\frac{y}{x}$ (c) $-\frac{x}{y}$ (d) $\frac{x}{y}$

(iii) The date on which the period of the bill expires is called as _____

(a) Legal due date (b) grace date (c) nominal due date (d) date of drawing

(iv) In an ordinary annuity payments occur at

(a) Beginning of each period (b) End of each period (c) Mid of each period (d) Quarterly basis

(v) Regression analysis is the theory of

(a) estimation (b) prediction (c) both a and b (d) calculation

Q.1.B) State whether the following statements are true or false: (1 mark each)

- (i) An annuity where payments continue forever is called perpetuity.
- (ii) If elasticity of demand $\eta = 1$ the demand is unitary elastic.
- (iii) Bankers discount is greater than true discount.
- (iv) b_{xy} and b_{yx} are independent of change of origin and scale.

Contd. On Page 2/-

Q.1.C) Fill in the blanks (1 mark each)

- (i) The bankers discount is also known as _____
- (ii) The proportion of property value to be insured is also called as _____
- (iii) If $b_{xy} < 0$ and $b_{yx} < 0$ then r is _____
- (iv) If $f(x) = \frac{7}{x} - 3$ $x \in \mathbb{R}$ $x \neq 0$ then $f^{11}(x)$ is _____

Q.2.A) Attempt any seven of the following questions: (3 marks each) (21 marks)

- i) Find the marginal demand of a commodity where demand is x and price is y

$$y = \frac{5x+9}{2x-10}$$
- ii) $y = x^{e^x}$ Find $\frac{dy}{dx}$
- iii) If $x^3 + y^3 + 4x^3y = 0$ Find $\frac{dy}{dx}$
- iv) For a bivariate data of 5 pair of observation $\Sigma x = 20$, $\Sigma y = 20$, $\Sigma x^2 = 90$, $\Sigma y^2 = 90$, $\Sigma xy = 76$ Calculate (a) COV (x, y) (b) b_{yx} (c) b_{xy}
- v) Find the present value of an annuity of Rs.600/- to be paid quarterly at 32% p.a. compounded quarterly for 1 year. (given $(1.08)^{-4} = 0.7350$)
- vi) Find the value of x such that $f(x)$ is increasing function.
 $f(x) = 2x^3 - 15x^2 - 144x - 7$
- vii) Find the price if the marginal revenue is 28 and elasticity of demand is 3
- viii) True discount on a bill of Rs.2,200/- and bankers discount is Rs.2310/- If the bill is due 10 months. Find the rate of interest.
- ix) Priya gets a salary of Rs.15000/- per month and commission at 8% on sales over 50,000/- If she gets Rs.17,400/- in certain month. Find the sales in that month
- x) Find the equation of the tangent to the curve $y = 3x^2 - x + 1$ at (1,3)

Q.2.B) Attempt any four of the following questions (4 mark each) (16 marks)

(i) Determine the minimum values of the function $f(x) = x^2 + \frac{16}{x}$

(ii) If $p = 120 - x$ where p is the price and x is the number of items. Find the elasticity of demand for price 80 and interpret the result.

(iii) If the expenditure E_c of a person with income x is given as

$$E_c = (0.0003)x^2 + (0.075)x \quad \text{When } x = 1000 \quad \text{Find MPC, MPS, APC, APS}$$

iv) A person wants to create a fund of Rs.6,96,150/- after 4 years at the time of his retirement. He decides to invest a fixed amount at the end of every year in a bank that offers him interest at 10% p.a. compounded annually. What amount should he invest every year
(given $(1.1)^4 = 1.4641$)

v) From the following data estimate y when $x = 125$

X	120	115	120	125	126	123
Y	13	15	14	13	12	14

vi) If $\text{var}(x) = 9$ Regression equations are $8x - 10y + 66 = 0$ and $40x - 18y = 214$ find

- (a) Mean of x and y
- (b) Coefficient of correlation between x and y
- (c) Standard deviation of y

-----END-----

हिंदी

समय:- १ ½ घंटा

पूर्णांक:- ५०

कृति पत्रिका

कृतिपत्रिका के लिए सूचनाएँ:-

- १) सूचना के अनुसार गद्य, पद्य, विशेष अध्ययन तथा व्यावहारिक हिंदी की कृतियों में आवश्यकता के अनुसार आकृतियों में ही उत्तर लिखना अपेक्षित है।
- २) सभी आकृतियों के लिए पेन का ही उपयोग कीजिए।
- ३) सभी आकृतियों में उत्तर पेन से ही लिखना आवश्यक है।

विभाग - १ गद्य (अंक १५)

कृति १(अ) निम्नलिखित गद्यांश पढ़कर सूचनाके अनुसार कृतियाँ पूर्ण कीजिए।

(६)

ऊपर की घटना को बारह बरस बीत गए। जगत में बहुत-से परिवर्तन हो गए। कई बस्तियाँ उजड़ गईं। कई वन बस गए। बूढ़े मर गए। जो जवान थे; उनके बाल सफेद हो गए।

अब बैजू बावरा जवान था और रागविद्या में दिन-ब-दिन आगे बढ़ रहा था। उसके स्वर में जादू था और तान में एक आश्चर्यमयी मोहिनी थी। गाता था तो पत्थर तक पिघल जाते थे और झूमते थे और पशु—पंछी तक मुग्ध हो जाते थे। लोग सुनते थे और झूमते थे तथा वाह-वाह करते थे। हवा रुक जाती थी। एक समाँ बँध जाता था।

एक दिन हरिदास ने हँसकर कहा- वत्स! मेरे पास जो कुछ था, वह मैंने तुझे दे डाला। अब तू पूर्ण गंधर्व हो गया है। अब मेरे पास और कुछ नहीं, जो तुझे दूँ।

बैजू हाथ बाँधकर खड़ा हो गया। कृतज्ञता का भाव आँसुओं के रूप में बह निकला। चरणों पर सिर रखकर बोला- महाराज ! आपका उपकार जन्म भर सिर से न उतरेगा।

हरिदास सिर हिलाकर बोले- " यह नहीं बेटा ! कुछ औ कहो। मैं तुम्हारे मुँह से कुछ और सुनना चाहता हूँ।

बैजू- आज्ञा कीजिए।

हरिदास - तुम पहले प्रतिज्ञा करो।

बैजू ने बिना सोच विचार किए कह दिया- मैं प्रतिज्ञा करता हूँ कि.....

हरिदास ने वाक्य को पूरा किया — इस रागविद्या से किसी को हानि न पहुँचाऊँगा। बैजू का लहू सूख गया। उसके पै लड़खड़ाने लगे। सफलता के बाग परे भागते हुए दिखाई दिए। बारह वर्ष की तपस्या पर एक क्षण में पानी फिर गया। प्रतिहिंसा की छुरी हाथ आई तो गुरु ने प्रतिज्ञा लेकर कुंद कर दी। बैजू ने होंठ काटे, दाँत पीसे और रक्त का घूँट पीकर रह गया। मगर गुरु के सामने उसके मुँह से एक शब्द भी न निकला। गुरु गुरु था, शिष्य शिष्य था। शिष्य गुरु से विवाद नहीं करता।

१. संजाल पूर्ण किजिए:-

(२)

२.

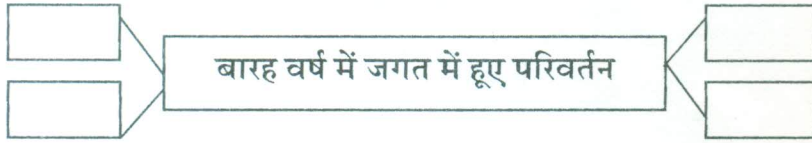

३. निम्नलिखित शब्दों के लिए गद्यांश में आए हुए शब्दों के विरुद्धार्थी शब्द लिखिए:-

(२)

१. बसना X

२. बूढ़े X

३. कृतघ्नता X

४. अपकार X

३. "विद्यार्थी जीवन में गुरु का महत्व" इस विषय पर अपने विचार ४० से ५० शब्दों में लिखिए।

(२)

(आ) निम्नलिखित गद्यांश पढ़कर सूचना के अनुसार कृतियाँ पूर्ण किजिए।

(६)

ऐसे दो व्यक्ति सब जगह मिल ससकते हैं जिनमें एक उनकी नम्र उदारता की प्रशंसा करते नहीं थकता और दूसरा उनके उद्धत व्यवहार की निंदा करते नहीं हारता । जो अपनी चोट के पार नहीं देख पाते, वे उनके निकट पहुँच ही नहीं सकते। उनके विद्रोह की असफलता प्रमाणिक करने के लिए उनके चरित्र की उजली रेखाओं पर काली तूली फेरकर प्रतिशोध लेते रहते हैं। निराला जी के संबंध में फैली हुई भ्रांत किंव दंतियाँ इसी निम्न वृत्ति से संबंध रखती है।

मनुष्य जाति की नासमझी का इतिहास क्रूर और लंबा है। प्रायः सभी युगों में मनुष्य ने अपने में श्रेष्ठता पर समझ में आने वाले व्यक्ति को छाँटकर, कभी उसे विष देकर, कभी सूली पर चढ़ाकर और कभी गोली का लक्ष्य बनाकर अपनी बर्बर मूर्खता के इतिहास में नये पृष्ठ जोड़े हैं।

प्रकृति और चेतना न जाने कितने निष्फल प्रयोगों के उपरांत ऐसे मनुष्य का सृजन कर पाती है, जो अपने स्त्रष्टाओं से श्रेष्ठ हो पर उसके सजातीय ऐसे अद्धत सृजन को नष्ट करने के लिए इससे बड़ा कारण खोजने की भी आवश्यकता नहीं समझते कि वह उनकी समझ के परे है अथवा उसका सत्य इनकी भ्रांतियों से मेल नहीं खाता।

निराला जी अपने युग की विशिष्ट प्रतिभा हैं। अतः उन्हें अपने युग का अभिशाप झेलना पड़े तो आश्चर्य नहीं। उनके जीवन के चारों ओर परिवार का वह लौहसार घेरा नहीं है जो व्यक्तिगत विशेषताओं पर चोट भी करता है और बाहर की चोटों के लिए ढाल भी बन जाता है। उनके निकट माता, बहन, भाई आदि के कोपल उनके लिए पत्नी वियोग के पतझड़ बन गए हैं। आर्थिक कारणों ने उन्हें अपनी मातृहीन संतान के प्रति कर्तव्य निर्वाह की सुविधा भी नहीं दी। पुत्री के अंतिम क्षणों में वे निरुपाय दर्शक रहे और पुत्र को उचित शिक्षा से वंचित रखने के कारण उसकी उपेक्षा के पात्र बने।

१. संजाल पूर्ण किजिए

(२)

२.

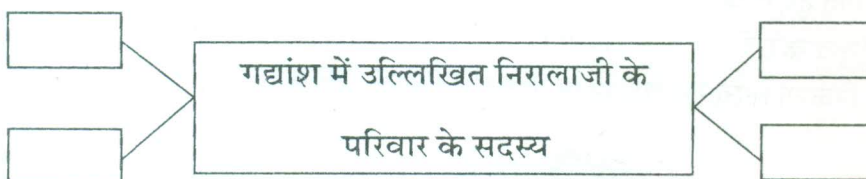

२. गद्यांश में प्रयुक्त उपसर्गयुक्त शब्द ढूँढ़कर लिखिए:-

(२)

१.

३.

२.

४.

३. मनुष्य जीवन में परिवार की आवश्यकता पर अपने विचार ४० से ५० शब्दों में लिखिए:-

(२)

(इ) निम्नलिखित प्रश्नों में से किसी एक प्रश्न का उत्तर ८० से १०० शब्दों में लिखिए:-

(३)

१. "बैजू बावरा संगीत का सच्चा पुजारी है" इस विचार को स्पष्ट किजिए।

२. "पाप के चार हथियार" पाठ का संदेश लिखिए।

विभाग - २ पद्य (अंक- १२)

कृति २ (अ) निम्नलिखित पद्यांश पढ़कर सूचना के अनुसार कृतियाँ पूर्ण किजिए:-

(६)

तेरी गति मिति तू ही जाणै क्या आखि वखाणे

तू आपे गुप्ता, आपे प्रगटु, आपे सब रंग भाणे

साधक सिद्ध, गुरु बहु चले खोजत फिरही फरमाणे

समाहि बधु पाइ इह भिक्षा तेरे दर्शन कउ कुरवाणे

उसी की प्रभु खेल रचाया, गुरुमुख सोभी होई।

नानक सब जुग आपे वरते, दूजा और न कोई ॥४॥

गगन में काल रविचंद दीपक बने।

तारका मंडल जनक मोती।

धूप मलयनिल, पवनु चँवरो करे,

सकल वनराइइ कुलंत जोति।

कैसी आरती होई भव खंडना तोरि आरती।

अनाहत शब्द बाजत भेरी ॥५॥

(१.) कृति पूर्ण किजिए:-

(२)

आरती के लिए सजा थाल

२. उचित मिलान किजिए:-

(२)

१. ईश्वर	-	काल
२. आकाश	-	प्रभु
३. समय	-	खोजत
४. खोज	-	गगन

३. ईश्वर भक्ति में नाम स्मरण का महत्व होता है। इस विषय पर ४० से ५० शब्दों में अपने विचार लिखिए।

(२)

आ) निम्नलिखित पद्यांश पढ़कर सूचना के अनुसार कृतियाँ पूर्ण किजिए

(६)

जहाँ भी खड़ा हो
सड़क, झील या कोई पहाड़
भेड़िया, बाघ, शेर की दहाड़
पेड़ किसी से नहीं डरता है!
हत्या या आत्महत्या नहीं करता है पेड़।
थके राहगीर को देकर छाँव व ठंडी हवा
राह में गिरा देता है फूल
और करता है इशारा उसे आगे बढ़ने का।
पेड़ करता है सभी का स्वागत,
देता है सभी को विदाई!
गाँव के रास्ते का बह पेड़
आज भी मुस्कुरा रहा है
हालाँकि वह सीधा नहीं, टेढ़ा पड़ा है
सच तो यह है कि —
रात भर तूफान से लड़ा है
खुद घायल है वह पेड़
लेकिन क्या देखा नहीं तुमने
उसपर अब भी सुरक्षित
चहचहाते हुए चिड़िया के बच्चों का घोंसला है
जी हाँ, सच तो यह है कि
पेड़ बहुत बड़ा हौसला है।

१) अ) आकृति पूर्ण किजिए:

(१)

१. पेड़ करता है _____

२. पेड़ देता है _____

आ) उत्तर लिखिए:-

(१)

पेड़ का बुलंद हौसला सूचित करने वाली दो पंक्तियाँ-

१.

२.

२) शब्द संपदा (२)

निम्नलिखित शब्दों का लिंग बदलकर लिखिए:-

१) चिड़िया २) पहाड़ ३) बाघ ४) शेर

३) "भारतीय संस्कृति में पेड़ का महत्व" इस विषय पर अपना मत ४० से ५० शब्दों में व्यक्त किजिए। (२)

विभाग - ३ विशेष अध्ययन (अंक-६)

कृति ३ निम्नलिखित पद्यांश पढ़कर सूचना के अनुसार कृतियाँ पूर्ण किजिए:- (६)

घाट से आते हुए
कदंब के नीचे खड़े कनु को
ध्यानमग्न देवता समझ, प्रणाम करने
जिस राह से तू लौटती थी बावरी
आज उस राह से न लौट
उजड़े हुए कुंज
रौंदी हुई लताएँ
आकाश पर छाई हुई धूल
क्या तुझे यह नहीं बता रही
कि आज उस राह से
कृष्ण की अठारह अक्षौहिणी सेनाएँ
युद्ध में भाग लेने जा रहीं है!
आज उस पथ से अलग हटकर खड़ी हौ
बावरी!
लताकुंज की ओट
छिपा ले अपने आहत प्यार को

१) उत्तर लिखिए:- (२)

१. पद्यांश में प्रयुक्त एक सुंदर वृक्ष कानाम -
२. सैनिकों की गणना करने के काम आने वाला शब्द -
३. इन्हें पथ से अलग हटकर खड़ी होने की सलाह -
४. आकाश ऐसा था -

२) शब्द संपदा:-

निम्नलिखित शब्दों के समानार्थी शब्द लिखिए:- (२)

- | | |
|------------|-----------|
| १. देवता = | २. आकाश = |
| ३. युद्ध = | ४. पथ = |

३) "वृक्ष की उपयोगिता" विषय पर ४० से ५० शब्दों में अपने विचार लिखिए।

(२)

विभाग-४ व्यावहारिक हिंदी, पारिभाषिक शब्दावली (अंक- १०)

कृति ४ अ) निम्नलिखित का उत्तर लगभग १०० से १२० शब्दों में लिखिए:-

जो तोको काँटा बुवै, ताहि बोई तू फूल इस पंक्ति का भाव पल्लवन किजिए।

(६)

अथवा

निम्नलिखित परिच्छेद पढ़कर सूचना के अनुसार कृतियाँ पूर्ण किजिए:-

अच्छे मंच संचालक के लिए आवश्यक है- अच्छी तैयारी। वर्तमान समय में संगीत संध्या, बर्थ डे पार्टी या अन्य मंचीय कार्यक्रमों के लिए मंच संचालक आवश्यक हो गया है। मैंने भी इस तरह के अनेक कार्यक्रमों के लिए सूत्र संचालन किया है। जिस तरह का कार्यक्रम हो, तैयारी भी उसी के अनुसार करनी होती है। मैं भी सर्वप्रथम यह देखया हूँ कि कार्यक्रम का स्वरूप क्या है ? सामाजिक, शैक्षिक, राजनीतिक, कवि सम्मेलन, मुशायरा या सांस्कृतिक कार्यक्रम ! फिर उसी रूप में मैं कार्यक्रम का संहिता लेखन करता हूँ। इसके लिए कड़ी साधना व सतत प्रयास आवश्यक है। कार्यक्रम की सफलता सूत्र संचालक के हाथ में होती है। वह दो व्यक्तियों, दो घटनाओं के बीच कड़ी जोड़ने का काम करता है। इसलिए संचालक को चाहिए कि वह संचालक के लिए आवश्यक तत्त्वों का अध्ययन करे। सूत्र संचालक के लिए कुछ महत्त्वपूर्ण गुणों का होना आवश्यक है। हँसमुख, हाजिरजवाबी, विविध विषयों का ज्ञात होने के साथ- साथ उसका भाषा पर प्रभुत्व होना आवश्यक है। कभी - कभी किसी कार्यक्रम में ऐन वक्त पर परिवर्तन होने की संभावना रहती है। यहाँ सूत्र संचालक के भाषा प्रभुत्व की परीक्षा होती है। पूर्व निर्धारित अतिथियों का न आना, यदि आ भी जाए तो उनकी दिनभर की कार्य व्यस्तता का विचार करते हुए कार्यक्रम पत्रिका में संशोधन / सुधार करना पड़ता है। आयोजकों की ओर से अचानक मिली सूचना के अनुसार संहिता में परिवर्तन कर संचालन करते हुए कार्यक्रम को सफल बनाना ही सूत्र संचालक की विशेषता होती है।

१. संजाल पूर्ण किजिए:-

(२)



२) शब्द संपदा :-

अ.) गद्यांश से दो प्रत्यय युक्त शब्द ढूँढकर लिखिए:-

(१)

१)..... २)

आ.) वचन बदलकर शब्द लिखिए:-

(१)

१) कार्यक्रमों २) घटनाओं

३) "वर्तमान समय में मंच संचालक की उपयोगिता" विषय पर ४० से ५० शब्दों में अपने विचार लिखिए।

(२)

(आ) निम्नलिखित में से किन्हीं चार पारिभाषिक शब्दों के लिए हिंदी शब्द लिखिए:-

(४)

1. Judge

4. Invalid

2. Bond

5. Advance

3. Deduction

6. Ambassador

विभाग:- ५ व्याकरण (अंक - ७)

प्रश्न - ५ अ) निम्नलिखित वाक्यों का कोष्ठक में दी गई सूचनाओं के अनुसार काल परिवर्तन किजिए (कोई ३) (३)

१. बैजू का लड्डू सूख गया है। (सामान्य भूतकाल)
२. मैं पता लगाकर आता हूँ। (सामान्य भविष्यकाल)
३. तुमने मुझे विश्वास दिया है। (अपूर्ण वर्तमानकाल)
४. पेड़ सभी का स्वागत करता है। (अपूर्ण भूतकाल)

आ) निम्नलिखित मुहावरों के अर्थ लिखकर उचित वाक्यों में प्रयोग किजिए (कोई २) (२)

१. तूती बोलना
२. ढाँचा डगमगा उठना
३. जहर का घूँट पीना
४. बात का धनी

इ) निम्न वाक्यों को शुद्ध करके वाक्य फिरसे लिखिए : (कोई २) (२)

१. इस खुशी में फूल झुम रहे थे।
२. दिलीप अपने माँ बाप की इकलौती संतान थी।
३. नये मुल्यों का निर्माण करना है।
४. परंतु अग्यान भी अपराध है।

समाप्त

FRENCH TERMINAL EXAM

Date: 21/09/2022

Time: 1 Hr. 30 mins

SYJC

Marks: 50

All Questions are compulsory

Q1.A] Choisissez la bonne réponse et récrivez les phrases. (4 marks)

1. Le bordeaux est un _____ français
a. dessert b. fromage c. vin
2. Un fromage bien connu de la région de la Normandie est le _____
a. camembert b. comté c. Roquefort
3. La ville de Dijon, celebre pour la _____
a. ski b. vin c. moutarde
4. _____ la capitale de l'horlogerie française.
a. Strasbourg b. Besançon c. Colmar

B] Répondez en français aux questions suivants par des phrases completes. (4 au choix)

(4 marks)

1. Quel est l'ordre d' un repas français?
2. Nommez deux muses à Paris.
3. Quels sont les sports nationaux du Sénégal?
4. Nommez des vins français.
5. Nommez deux boissons.
6. Quel est le monument le plus connu du monde?

Q2] Grammaire (22 marks)

A] Choisissez la bonne préposition et complétez le texte suivant : (2)

(Chez, depuis, avec, en)

Nous allons. _____ Italie _____ nos amis au mois de mai. En été, la campagne est verte et belle. Nous habitons _____ une copine qui travaille dans un restaurant italien _____ deux ans.

B] Remplacez les noms par des pronoms: (5)

1. Je viendrai avec **les enfants**.
2. Parlons à **Anita**.
3. Va-t-elle acheter **des fleurs**?
4. Il parle **aux cousines**.
5. N'allons pas **au jardin** ce matin.

C) Mettez les verbes aux temps indiqués.

(5)

1. Je me repose une demi-heure. (**Futur proche**)
2. Il voyage en France. (**Passé Récent**)
3. L'Union Européenne (**naître - passé composé**) en 1992.
4. Les passagers (**attendre- présent**) le vol.
5. (**Savoir- impératif**) vos leçons!

D) Faites comme indiqué:

(1)

1. Mettez au pluriel:

Mon oncle a un fils.

(1)

2. Mettez au négatif:

Son bébé crie toujours!

(1)

3. Mettez au féminin:

Le directeur a appelé son secrétaire.

(1)

4. Faites une phrase au comparatif:

Marc (grand) son frère.

(1)

5. Faites une phrase au superlatif:

L'avion- rapide- moyens de transport.

(1)

6. Choisissez le bon article:

_____ Chine est _____ pays en Asie. (la, de la, un, au)

(1)

7. Faites l'accord des adjectifs donnés entre parenthèses:

Ces _____ (jeune) filles sont _____ (sportif).

(1)

8. Choisissez le bon mot interrogatif:

_____ manges-tu comme dessert? (Combien / Que)

(1)

9. Pendant _____ l'année, il faisait sérieusement ses études.

(Tout/toute/tous/toutes)

(1)

10. Donnez l'adverbe qui correspond à l'adjectif donné.

La petite fille parle _____ (timide)

Q3] Vocabulaire (10 marks)

A. Complétez avec le mot ou l'expression juste : (2)

- On fête _____ le 25 décembre.
- Les couleurs du drapeau français sont _____ , _____
et _____

B. Que dit- on /dites- vous dans les situations suivantes? (2)

- i) Votre ami part au Canada: _____
- ii) C'est l'anniversaire de votre ami, vous lui souhaitez: _____

C. Reliez les deux colonnes: (2)

A	B
• Besançon	• Statues en cire
• La Galerie des Glaces	• Le restaurant de luxe
• Le Jules Verne	• L' horlogerie
• Musée Grévin	• Le Traité de Versailles

D. Faites comme indiqué.

1. Trouvez l'intrus: (2)

- Train, pain, Voiture, avion.
- Pantalon, chapeau, manteau, gâteau.

2. Reconstituez la phrase. (1)

- au / Je / jardin / vais / avec / Riya.

3. Donnez le contraire. (1)

toujours ≠

derrière ≠

Q 4] Lisez le texte suivant et répondez aux questions qui suivantes. (2 marks)

Professeur: Bonjour, mes amis. Vous avez passé de bonnes vacances?

Classe: oui, monsieur, merci. Et vous?

Professeur: J'ai passé des vacances excellentes.

Cette année,

Je suis allé en France mais cette fois, je ne suis pas allé chez des amis. J'ai décidé d'aller avec mon frère faire un voyage à vélo à travers la France. Nous avons pris le train jusqu' à Marseille, Nous avons traversé la France jusqu' au Havre en vingt-cinq jours. Nous nous sommes arrêtés aux endroits intéressants: nous avons passé la nuit souvent dans de petites auberges de village. Nous avons rencontré dans ces auberges des gens de toutes sortes: des paysans, des artistes, des voyageurs de commerce, mais très peu de touristes. (une auberge = an inn des paysans = peasants)

Extras

1. Avec qui est-ce que le professeur a voyagé?

2. Dites "vrai" ou "faux":

Ils ont terminé leur voyage au Havre.

3. Trouvez l'infinitif de:

avons pris - _____

4. Mettez au Pluriel:

Je suis allé en France.

Q 5.A] Écrivez un blog sur le sujet suivant: (d'environ 80 mots) (4 marks)

Nidhi a diné chez son professeur français. Elle décrit le repas français dans son blog.

(les plats, l'ordre des plats, les spécialités françaises...)

Ou (OR)

B] Écrivez un courriel sur le sujet suivant: (d'environ 80 mots) (4 marks)

Ira (iradeshmukh@gmail.com) a passé un week-end intéressant avec ses amis. Ils ont tous visité la ville de Paris. Ira envoie un courriel à sa mère (malini45@gmail.com) pour parler des activités de ce week-end.

(sortir avec des amis, visiter des endroits touristiques, voyager en métro / RER / bus, manger au restaurant, goûter des plats français, acheter des souvenirs...)

Q 6. A] Traduisez en anglais: (2 marks)

L 'apéritif (dit aussi lapéro) vient du mot latin 'aperire' qui veut dire 'ouvrir'; c'est à dire, qui stimule l'appétit. Le pastis, le kir, le jus de fruit sont des boissons traditionnelles servies comme un apéritif. Le kir est un apéritif à base de vin blanc. On sert ces boissons avec des cacahuètes, des olives etc. Généralement, le moment de 'apéritif est le moment de se détendre (to relax) entre amis, en famille.

B] Traduisez en français. (2 marks)

1. I am very tired. Goodbye!

2. Sorry, but I don't have a pen.

Bonne Chance